世田谷
キャンパス

Time Schedule

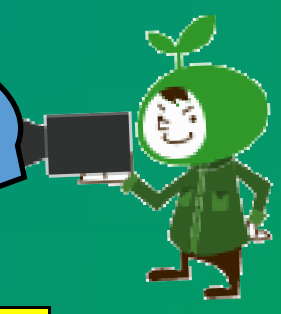

事前申し込み必要

	研究室ツアー				学内見学ツアー	博物館見学ツアー	在学生トークブース	入試説明会
	応用生物科学部	生命科学部	地域環境科学部	国際食料情報学部				
午前・予約来場者	① 10：00～10：50	① 10：00～10：50	① 10：00～10：50	① 10：00～10：50	① 10：00～10：50		随時受付	① 10：00～10：20
	② 10：45～11：35	② 10：45～11：35	② 10：45～11：35	② 10：45～11：35	② 10：45～11：35			② 11：00～11：20
	③ 11：30～12：20	③ 11：30～12：20	③ 11：30～12：20	③ 11：30～12：20	③ 11：30～12：20			③ 11：40～12：00
	④ 12：10～13：00	④ 12：10～13：00	④ 12：10～13：00	④ 12：10～13：00		① 12：00～13：00		④ 12：30～12：50
午後・予約来場者	⑤ 13：00～13：50	⑤ 13：00～13：50	⑤ 13：00～13：50	⑤ 13：00～13：50		② 13：00～14；00	随時受付	⑤ 13：00～13：20
	⑥ 13：45～14：35	⑥ 13：45～14：35	⑥ 13：45～14：35	⑥ 13：45～14：35	④ 13：45～14：35			⑥ 14：00～14：20
	⑦ 14：30～15：20	⑦ 14：30～15：20	⑦ 14：30～15：20	⑦ 14：30～15：20	⑤ 14：30～15：20			⑦ 14：40～15：00
	⑧ 15：10～16：00	⑧ 15：10～16：00	⑧ 15：10～16：00	⑧ 15：10～16：00	⑥ 15：10～16：00			⑧ 15：30～15：50

注意事項

午前・午後のどちらかをお選びいただきお申込みください。

在学生トークブース・入試説明会についてはイベント申込者は自由参加となります。ツアーの空き時間などにご参加ください。