東京農業大学大学院応用生物科学研究科

食品安全健康学専攻

～人のための機能的で安全・安心な食品を科学する～

令和2年度入試　第1回大学院入試説明会

日時：令和元年5月30日(木)16：30より

場所：世田谷キャンパス13号館2F **食品安全健康学科会議室**

http://www.nodai.ac.jp/map/setagaya/index.html

事前申し込みは不要です。

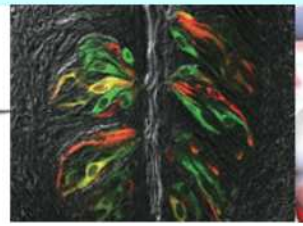

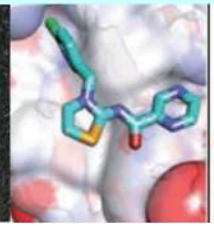

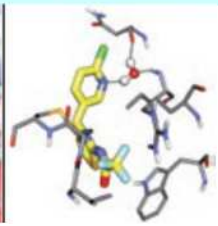

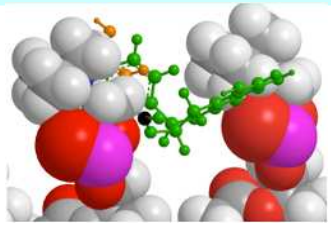

キャンパスまでの交通経路は
以下でご確認ください。
http://www.nodai.ac.jp/access/map_s.html

問い合わせ先：食品安全健康学科　高橋まで（nt204885@nodai.ac.jp）