

平成 30 年度
研究発表会

プログラム・講演要旨集

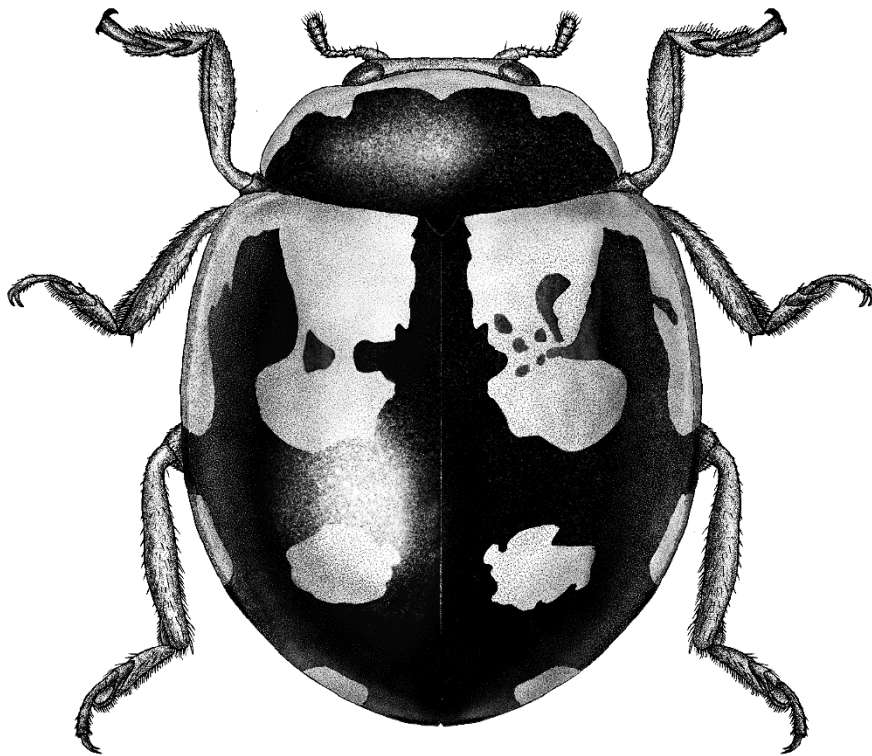

2018 年 12 月 22 日
10:00 ~ 17:00
講義棟 2 階 1204 教室

プログラム

10:00 ~ 17:00 研究発表会（講義棟 2 階 1204 教室）

10:00 ~ 10:35 研究計画発表 セッション 1 | 座長 福田悠人 TK 牧 柚希

1. オオカマキリの前脚と中脚を用いた再生速度の比較研究 _____ 瀬尾朋渚
2. 奄美大島で採集したコメツキムシ科と今後の研究計画について _____ 葛坂 凌
3. ハナムグリ亜科の幼期における分類 _____ 瀬島勇飛
4. キタガミトビケラの造巢行動の解明 _____ 板倉拓人
5. ゴキブリ属とチャバネゴキブリ属の走光性の有無について _____ 林 幸希

10:35 ~ 10:50 休憩（15分）

10:50 ~ 11:35 研究計画発表 セッション 2 | 座長 櫛引颯太 TK 永田 旺

6. 宮古島における *Tenodera* 属 2 種の生息環境に関する研究 _____ 河瀬貴憲
7. 昆虫学研究室所蔵の南西諸島産ゾウムシ標本の整理 _____ 工藤誠人
8. 研修センターの伊豆諸島産蛾類の標本整理とデータベース作成 _____ 迫 誠司
9. 甲虫における解剖を伴わない交尾器の確認法 _____ 新山 旺
10. キイロハバチの寄主範囲の解明 _____ 古田あやめ
11. 和歌に詠われた昆虫 _____ 岡崎菜緒子

11:35 ~ 11:50 休憩（15分）

11:50 ~ 12:35 研究計画発表 セッション 3 | 座長 福田悠人 TK 萩原賢治

12. バッタ目バッタ科における成虫と若虫の大腿の形態の比較研究 _____ 島野 椋
13. ナナフシ目の前胃における比較形態学的研究 _____ 澄川智紀
14. クワガタムシ科における前翅会合部微細構造の観察 _____ 関山恵祐
15. サシゲチビタマムシの系統地理学的研究 _____ 谷浦昌博
16. 解剖による日本産ゴミムシダマシ類の食性調査 _____ 磯野 創
17. ゲンゴロウ科の上翅構造と行動との関連性 _____ 工藤翔里

12:35 ~ 13:35 昼休憩（60分）

13:35 ~ 14:30 学部生研究発表 | 座長 加藤優羽 TK 今福悠人

18. 日本産ナガタマムシ属の雌交尾器における比較形態学的研究 _____ 佐伯智哉
19. 日本産シリボソクロバチ科について _____ 松本健児
20. 日本産ヒメハナカミキリ属 *Pidonia* の分類学的再検討 _____ 原田惇作
21. 日本産ニセイネゾウムシ属（甲虫目，イネゾウムシ科）の分類学的研究 _____ 古橋紗瑛
22. ハムシ科における卵表面構造の比較 _____ 山田昌美

14:30 ~ 14:45 休憩（15分）

14:45 ~ 15:30 教員研究発表 | 座長 嶋本習介 TK 樽 宗一郎

23. “こばね”のクロトビイロサシガメの正体 _____ 石川 忠
24. アシプトゾウムシ族（甲虫目，ゾウムシ科）の 2 新分類群 _____ 小島弘昭
25. 外来昆虫ブタクサハムシの侵入地環境への適応：光周性の変化と地理的変異 _____ 田中幸一

15:30 ~ 15:45 休憩（15 分）

15:45 ~ 17:00 院生研究発表 | 座長 長野宏紀 TK 牛木洋介

26. 東洋区初記録となる *Idiocysta* 属のグンバイムシについて _____ 相馬 純
27. 日本産カメムシ科 *Myrocheini* 族の 1 不明種及び *Caystrus* 属, *Eocanthecona* 属の分類学的研究
_____ 城 遥
28. 日本産チビタムシ族の分類学的再検討および寄主利用の進化
～分子データを用いた系統解析に基づいて～ _____ 瑤寺 裕
29. 日本産カマキリ目における雌生殖器の形態および同定形質としての有用性 _____ 大島千幸
30. 食糞性コガネムシ類における後翅折り畳み様式の比較形態学的研究 _____ 金子直樹

18:00 ~ 20:00 忘年会（研究棟 2 階 形態系実験室）

発表時間

計画発表 学部生：発表 5 分， 質疑応答 2 分（1 鈴 4 分／2 鈴 5 分／3 鈴 7 分）

研究発表 学部生：発表 8 分， 質疑応答 2 分（1 鈴 5 分／2 鈴 8 分／3 鈴 10 分）

その他：発表 12 分， 質疑応答 3 分（1 鈴 8 分／2 鈴 12 分／3 鈴 15 分）

発表される皆様へ

- 教室前方に発表用ノートパソコンを用意しています。10 時の開始前に所定のフォルダに発表用スライドを入れ、動作確認を行ってください。
- 自分の発表するセッションでは前の方の座席に座り、スムーズに交代できるようにしてください。
- タイトなスケジュールですので、ご協力をお願いいたします。

※このプログラムは当日の都合により変更になる場合があります。あらかじめご了承ください。

参加される OB のみなさんへ

- 発表会は入退室自由です。
- 会場は 9 時半に開場しますが、会場設営を同時に行いますのでご容赦ください。
- 忘年会費は 4000 円です。当日、旧幹事の嶋本が徴収します。
- 当日、構内コンビニ・レストラン等は**休業**しております。大学最寄りのコンビニまでは徒歩 10 分ほどかかりますので、昼食は事前にご購入のうえお越しください。

会場へのアクセス

小田急線本厚木駅 徒歩 約 30 分、バス 約 15 分

※自動車等での入構はできません。公共交通機関をご利用ください。

バス時刻表 (厚 109 系統 | 本厚木駅南口～東京農業大学) 運賃 180 円 IC 運賃 175 円

東京農業大学 行		本厚木駅南口 行	
時	分	時	分
9	05 25 45	9	10 50
10	05 35	10	10
11	15 55	11	00 40
12	35	12	20
13	15 55	13	00 40
14	35	14	20
15	15 55	15	00 40
16	35	16	20
17	35 55	17	00 40
18	35	18	20
19	15	19	00 40
20	35	20	20
21	25	21	10 40 (最終)



厚木キャンパス案内図